أبرز محطات جامعة العين 2025

برئاسة باباك بن طهمتون بن محمد ، مجلس أمناء جامعة العين يعتمد برنامج الدبلوماسية جديدة وإجازات زيادية.

اقرأ المزيد

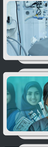

تأسيس كلية طب الأسنان الأولى والوحيدة في أبوظبي.

اقرأ المزيد

تأسيس كلية التمريض كخطوة استراتيجية لتطوير التعليم الصحي.

اقرأ المزيد

طلاق 17 برنامجاً أكاديمياً جديداً لتأهيل كوادر وطنية تلبي متطلبات المستقبل.

اقرأ المزيد

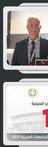

استضافة الملتقى السنوي للجرية التاسعو والعشرون الوطنية بالجامعات بحضور معالي الشيخ نهيان بن مبارك.

اقرأ المزيد

حفل تخريج الفوج التاسع عشر لحث رعاية وحضور الشيخ ذياب بن طحنون بن محمد آل نهيان.

اقرأ المزيد

استضافة معالي الدكتور ثاني بن أحمد الزيودي، وزير التجارة الخارجية.

اقرأ المزيد

حصول جامعة العين للتقدم على المرتبة 20 عربياً وفق تصنيف "تايمز إي للجامعات العربية" 2026.

اقرأ المزيد

حصول جامعة العين على المرتبة 17 عربياً بحسب تصنيف "التايمز للجامعات" 2026.

اقرأ المزيد

حصول جامعة العين على المرتبة 15 عربياً بحسب التصنيف العربي الأخير للجامعات العربية 2025.

اقرأ المزيد

تصنيف جامعة العين ضمن أفضل 100 جامعة عالمياً بحسب "تايمز للتعليم العالي" لتأثير الجامعات 2025.

اقرأ المزيد

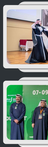

حضور فعال على مؤتمر QS للتعليم العالي في آسيا والمحيط الهادئ 2025 بكوريا الجنوبية.

اقرأ المزيد

حضور أكاديمي مميز والنقاشات تعاون ملهمة في مؤتمر الجامعات العربية والتركية في تونس.

اقرأ المزيد

زيارة مفوضة إلى وزارة التعليم العالي والبحث العلمي.

اقرأ المزيد

زيارة مفوضة إلى دائرة الطاقة في أبوظبي.

اقرأ المزيد

زيارة مفوضة إلى بلدية مدينة العين.

اقرأ المزيد

زيارة مفوضة إلى غرفة تجارة وصناعة أبوظبي.

اقرأ المزيد

شراكة استراتيجية مع برنامج "تأسيس" للتعليم منح دراسية كاملة للمواطنين.

اقرأ المزيد

تعاون مشترك مع مركز "ريبلز" لتعزيز البحث والمعرفة.

اقرأ المزيد

جامعة العين شريك رئيسي في برنامج الابتكار لدعم الدعم بالتعاون مع الجمعية الوطنية للتعلب المتعدد.

اقرأ المزيد

تنظيم أول مؤتمر لمدرسياة يجمع بين الابتكار والتكنولوجيا.

اقرأ المزيد

تنظيم المؤتمر الدولي الثاني للصيدلة والعلوم الطبية الحيوية، والذي يوفر ثلاثة لطلبة الدراسات العليا في الصحة والعلوم الطبية الحيوية.

اقرأ المزيد

إطلاق الموسم الأول من بطولة الشمر الرياضي.

اقرأ المزيد

إطلاق الموسم السابع من مسابقة الشمر الثقافي.

اقرأ المزيد

تأسيس النادي الروسي يعزز التبادل الثقافي.

اقرأ المزيد

بدء جولات مروفة لطلبة الصيدلة في دورات 2025.

اقرأ المزيد

المركز الأول لطلبة الهندسة في مسابقة MakeX Robotics.

اقرأ المزيد

المركزين الأول والثاني لطلبة الهندسة في مسابقة "The Flag" لتأمين السيربرانيي.

اقرأ المزيد

المركزين الأول والثاني لطلبة الهندسة في مسابقة "قوس الرسالة".

اقرأ المزيد

أربع جولات مروفة لطلبة الهندسة في فعاليات يوم IEEE الطلابي 2025.

اقرأ المزيد

جائزة الإعلام الشباب العربي "أبوي" للطالب أحمد بدوي من كلية الاتصال والإعلام.

اقرأ المزيد

المراكز الثلاثة الأولى لطلبة جامعة العين في بطولة ADEK لزراعية الجزر.

اقرأ المزيد

حفل تخريج الفوج التاسع عشر

الملتقى السنوي لأندية التسامح والهوية الوطنية بالجامعات

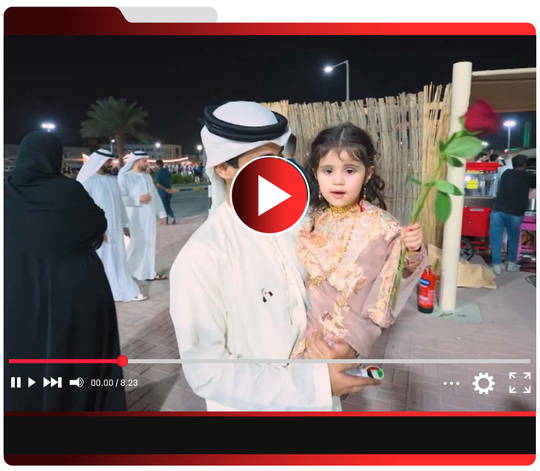

احتفالات اليوم الوطني الإماراتي 54 (مقر أبوظبي)

احتفالات اليوم الوطني الإماراتي 54 (مقر العين)

أبرز محطات 2025

يناير | فبراير | مارس | أبريل

مايو | يونيو | يوليو | أغسطس

سبتمبر | أكتوبر | نوفمبر | ديسمبر

استمعوا إلى بودكاست جامعة العين

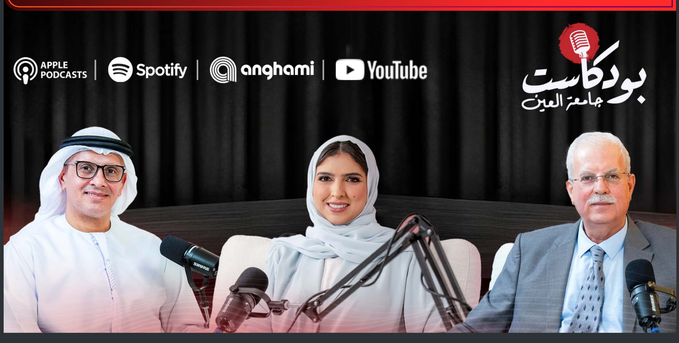

تابعونا عبر وسائل التواصل الاجتماعي

80022864

aau.ac.ae

جامعة العين
AL AIN UNIVERSITY

نتمنى لكم عاماً سعيداً مليئاً بالخير والازدهار

WE WISH YOU A HAPPY NEW YEAR FILLED WITH BLESSINGS, HEALTH AND PROSPERITY!

HAPPY NEW YEAR